

**LE DEVENIR DES DIPLÔMÉS DE DUT :
PRINCIPAUX RÉSULTATS DE LA SITUATION
PROMOTIONS 2020 ET 2021**

Enquêtes ministérielles réalisées 30 mois après l'obtention du diplôme (par voie téléphonique et électronique), sur la situation des promotions 2020 et 2021 au 1er décembre année n+2.

Cette synthèse présente les principaux résultats concernant le devenir des promotions 2020 et 2021 de DUT. Leur situation a été observée 30 mois après l'obtention de leur diplôme.

2020 ? 2021 ?
Diplômés de DUT* de l'UVSQ
situation, emploi, salaire...
*Devenus BUT en 2021-22





À 30 MOIS

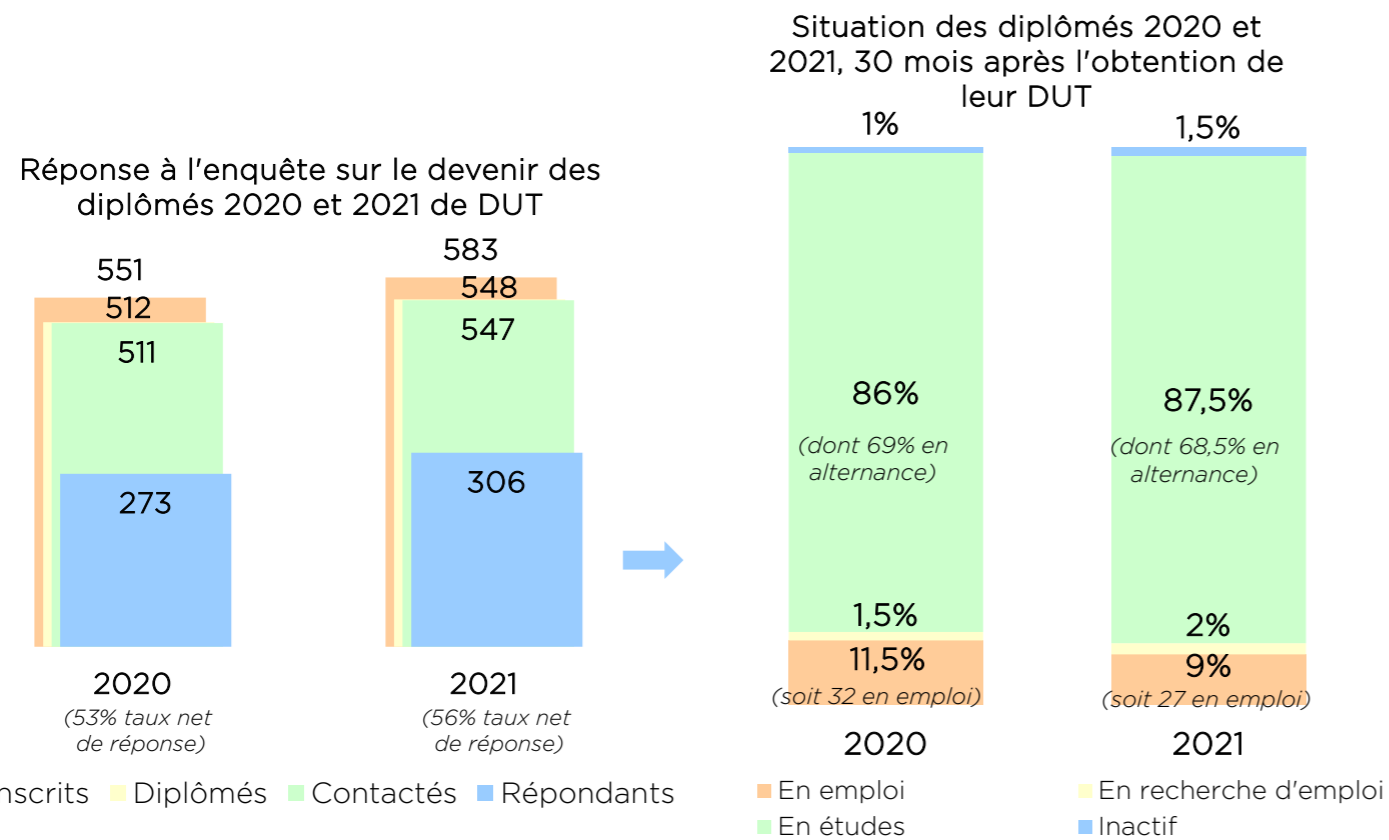

Le taux de réponse, la **situation** et les **conditions** d'emploi des promotions 2020 et 2021 sont **similaires** (hors rémunération).

LA POURSUITE D'ÉTUDES

Après le DUT, plus de **8 diplômés** 2020 et 2021 **sur 10 poursuivent** leurs **études** pendant **3 ans**. S'insérer sur le marché de l'emploi directement après le DUT est une exception (3 % pour chaque promotion). **Plus d'1** répondant **sur 2** a obtenu un **autre diplôme** (54% à 55%), **principalement** un **autre diplôme Bac +3** (respectivement 54 et 68), une **Licence Professionnelle** (58 et 60), et, dans une moindre mesure, une **Licence Générale** (31 et 38).

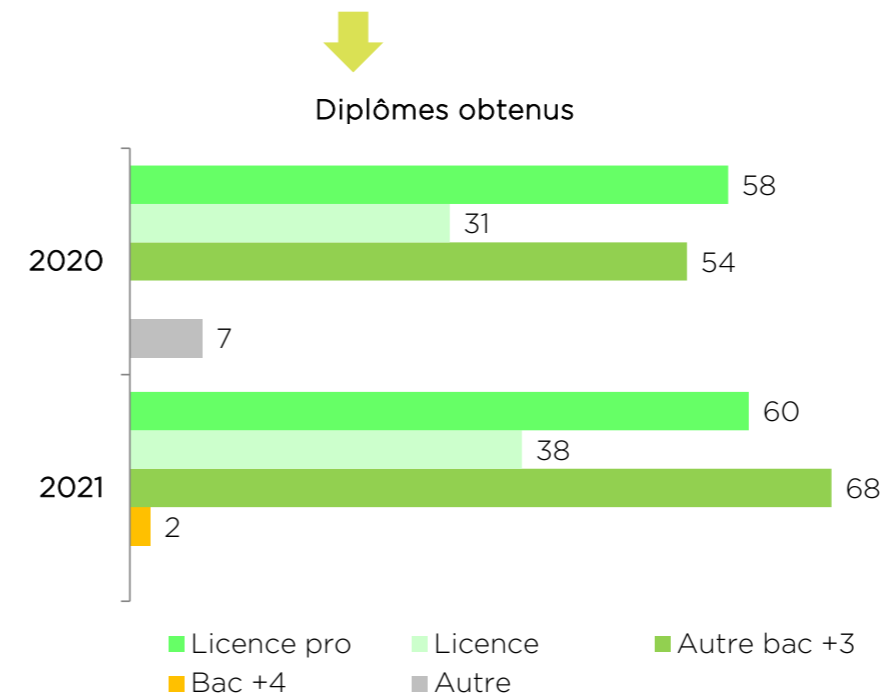
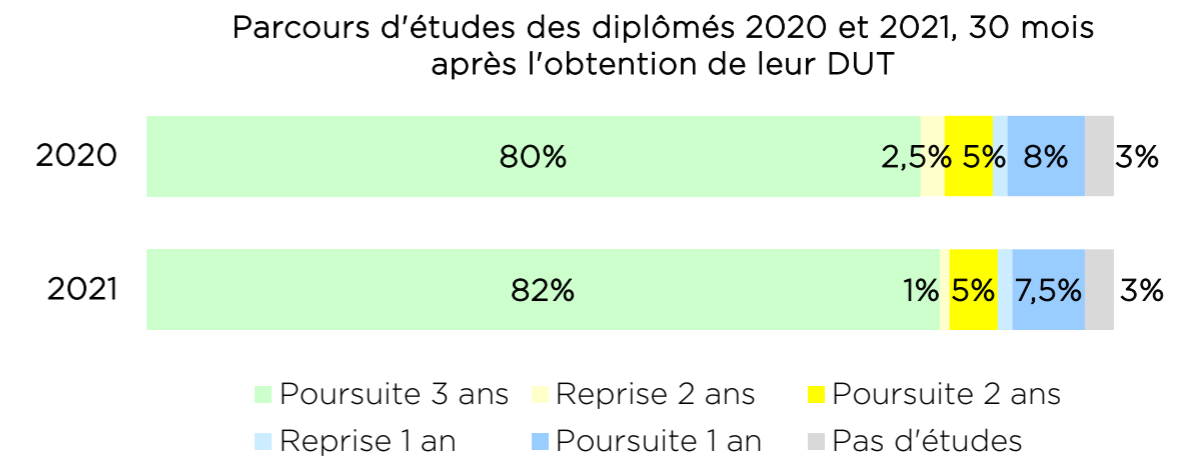



30 mois après le DUT, **près de 9 diplômés sur 10 poursuivent leurs études, majoritairement** en école d'**ingénieur** (33,5% à 39%), en école de **commerce** et de **gestion** (27,5 à 31,5%), et, dans une moindre mesure, en école de communication, publicité, multimédia (13% à 17,5%) et en Master 2 (9% à 11%).

Poursuite d'études des diplômés 2020 et 2021, 30 mois après l'obtention de leur DUT

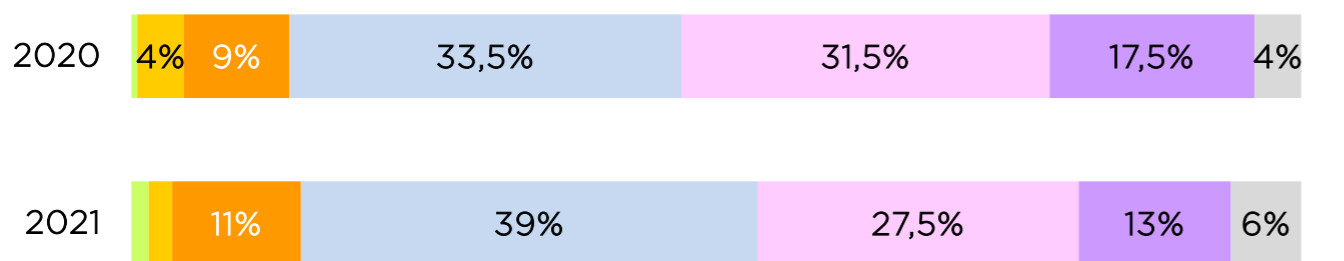

- Licence Pro, Licence 3
- Master 2
- Ecole de commerce et gestion
- Autre
- Master 1
- Ecole d'ingénieur
- Ecole de communication, publicité, multimédia

L'INSERTION PROFESSIONNELLE

30 mois après le DUT, **1 diplômé sur 10** est en **emploi** :

- **Près de 6 sur 10** sont en **CDI - Fonctionnaires** (19 à 22).
 - La **majorité** travaille dans le secteur **privé** (23 à 27).
 - **Trois** principaux **secteurs d'emploi** se distinguent :
 - le **conseil**, l'**ingénierie** et les **études** (4 à 9),
 - le **commerce**, les **transports**, l'**hébergement** (5 à 6),
 - et l'**industrie** (4 à 7).
- Dans une moindre mesure, l'informatique et l'administration publique embauchent certains diplômés 2020 et 2021.

Secteur d'emploi des diplômés 2020 et 2021

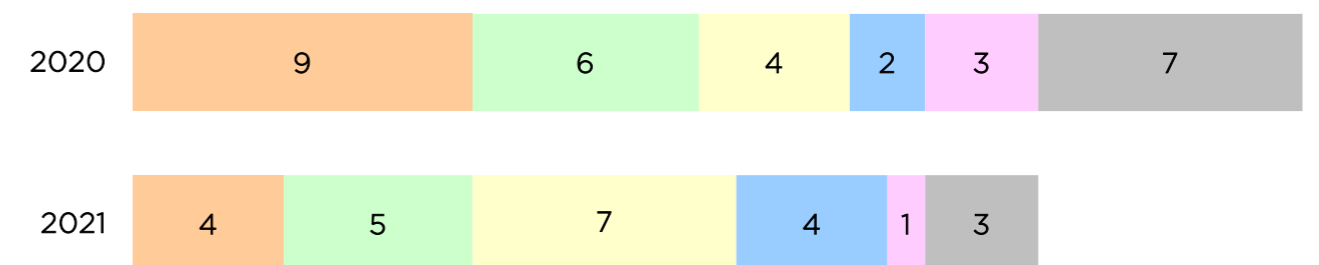

- Conseil, ingénierie et études
- Industrie
- Administration publique
- Commerce, transports, hébergement et restauration
- Informatique
- Autres secteurs

- **8 sur 10** travaillent en **Ile-de-France** (21 à 24).
- La part de diplômés occupant un emploi **intermédiaire** est **majoritaire** (20 pour chaque promotion).



- Le **salaire** net mensuel médian, hors primes et 13^{ème} mois, est en **forte hausse** : la moitié de la promotion **2021** perçoit plus de **1 942 €** net mensuel, contre **1 795 €** pour la promotion **2020** .

Salaire médian 2020 **1 795 €** 26 925 € brut annuel

Salaire médian 2021 **1 942 €** 29 125 € brut annuel

- **Près de 7 sur 10** perçoivent une **prime** et/ou un **13^{ème} mois** , avec une hausse de cette majoration pour la promotion 2021. La moitié des diplômés **2021** perçoit une majoration de plus de **181 €** nette mensuelle, contre **108 €** pour les diplômés **2020** .
- **Près de 7** diplômés **sur 10** estiment que le **salaire** est en **adéquation** avec le niveau de **qualification** (15 à 18).
- **Près d'1** diplômé **sur 10** recherche un **autre emploi** (2 à 3).

RECAP

L'UVSQ enquête par internet et par téléphone, chaque année, les promotions de DUT, 18 mois et 30 mois après l'obtention de leur diplôme.

Cette enquête a pour objectifs :

- de répertorier et d'analyser les conditions d'insertion professionnelle,
- de repérer les parcours caractéristiques des débuts de carrière,
- d'établir un premier bilan du lien formation-emploi.

Ces données rendent compte de la situation des répondants diplômés de chacune des formations enquêtées. Elles doivent être considérées comme une description des situations plutôt que la mise en évidence de régularités statistiques.

Sont également disponibles : les fiches pour toutes les [spécialités de DUT 2021](#) de l'UVSQ, enquêtées 30 mois après l'obtention de leur diplôme, les listes des [emplois, des missions et des salaires](#) des DUT 2007 à 2021 et [les devenirs comparés des promotions précédentes](#) (2020 et 2021, 2007 à 2021).