UNE APPLICATION DE COVOITURAGE POUR LES ÉTUDIANTS ET LES PERSONNELS DE L'UVSQ

L’UVSQ a développé un partenariat avec BlaBlaCar afin de faciliter les mises en relation des personnels et des étudiants qui souhaitent covoiturer pour effectuer leurs trajets domicile-travail/étude, via l’application BlaBlaCar Daily

Publié le 16 décembre 2024

UNE APPLICATION TOTALEMENT GRATUITE

BlaBlaCara Daily propose une gratuité totale pour tous les utilisateurs passagers (étudiants et personnels) détenteurs ou non d'un Pass Navigo, à raison de 2 trajets par jour en Île-de-France, depuis ou à destination d'un des campus de l'UVSQ. Pour les conducteurs, une indemnisation est prévue par Ile-de-France Mobilités.

COMMENT COVOITURER AVEC BLABLACAR DAILY ?

1. Téléchargez l'application en recherchant « BlaBlaCar Daily » sur Playstore (Android) ou Appstore (Apple)
2. Ouvrez l'application BlaBlaCar Daily et inscrivez-vous grâce à votre numéro de téléphone, votre adresse mail ou un profil BlaBlaCar si vous en avez déjà créé un
3. Renseignez les informations demandées (nom, prénom, date de naissance, adresse mail institutionnelle UVSQ)
4. Sélectionnez « Université de Versailles Saint-Quentin-en-Yvelines » (en toutes lettres) dans la partie « entreprise » pour rejoindre la communauté de l'UVSQ.
5. Indiquez les adresses de votre domicile et de votre lieu d'étude/travail, ainsi que les horaires de vos trajets quotidiens
6. Choisissez le statut de passager ou de conducteur
7. Recherchez des trajets depuis votre espace personnel

LES AVANTAGES POUR LES UTILISATEURS DE BLABLACAR DAILY

UNE GARANTIE RETOUR MAISON

BlaBlaCar Daily propose des fonctionnalités classiques mais aussi des fonctionnalités plus spécifiques tels que les hubs (suggestion de lieux de prise en charge et lieux de dépose sécurisés et accessibles), des trajets quotidiens planifiés (même conducteur, mêmes horaires chaque jour ou chaque semaine), une garantie retour-maison MAIF (partenariat qui permet aux utilisateurs rentrer en Uber ou taxi en cas d'annulation de leur trajet retour), des trajets instantanés avec un proche, par exemple.

JUSQU'A 100€ À GAGNER

Depuis le 1er janvier 2023, les conducteurs qui se lancent dans le covoiturage courte-distance recevront une prime de 100 €, sous la forme d'un versement progressif : une première partie au 1er covoiturage (25 € minimum) et le reste au 10éme covoiturage, dans un délai de 3 mois à compter de son premier covoiturage.

Attention : le dispositif de primes prend fin au 31/12/2024. Vous pouvez en bénéficier en créant votre compte BlaBlaCar Daily avant cette date. Vous aurez ensuite 3 mois pour activer l'obtention de la prime en effectuant des trajets en

covoiturage.

POURQUOI COVOITURER ?

REDUISEZ VOTRE IMPACT ENVIRONNEMENTAL

La voiture individuelle représente à elle seule plus de 15% des émissions de gaz à effet de serre en France. En covoiturant quotidiennement, vous évitez l'émission de 3tCO2 eq par an et vous réduisez votre empreinte carbone de près de 12%.

AUGMENTEZ VOTRE POUVOIR D'ACHAT

Un automobiliste qui habite à 30km de son lieu de travail/d'étude et qui covoiture quotidiennement en alternance avec un collègue ou un autre étudiant économise près de 2000€ chaque année.

RENCONTREZ DES MEMBRES DE LA COMMUNAUTÉ UNIVERSITAIRE DE l'UVSQ

Les trajets effectués avec BlaBlaCar Daily vous permettront de faire connaissance avec des étudiants et personnels de l'UVSQ, et de nouer ainsi de nouvelles relations au sein de la communauté universitaire.

CHIFFRES CLÉS

- **1186** étudiants et personnels inscrits sur l'application
- **511** covoitureurs actifs

Ce projet a été financé par l'UVSQ sur les fonds de la Contribution de vie étudiante et de campus (CVEC) et présente des avantages sur le plan économique, environnemental et social.

Après avoir étudié différentes possibilités, l'UVSQ a opté pour un partenariat avec BlaBlaCar, entreprise de covoiturage du quotidien, qui travaille avec de nombreuses collectivités, dont la communauté d'agglomération de Saint-Quentin-en-Yvelines et plusieurs entreprises du territoire de l'UVSQ.

L'UVSQ souhaite ainsi encourager la mobilité partagée et limiter le nombre d'autosolistes.

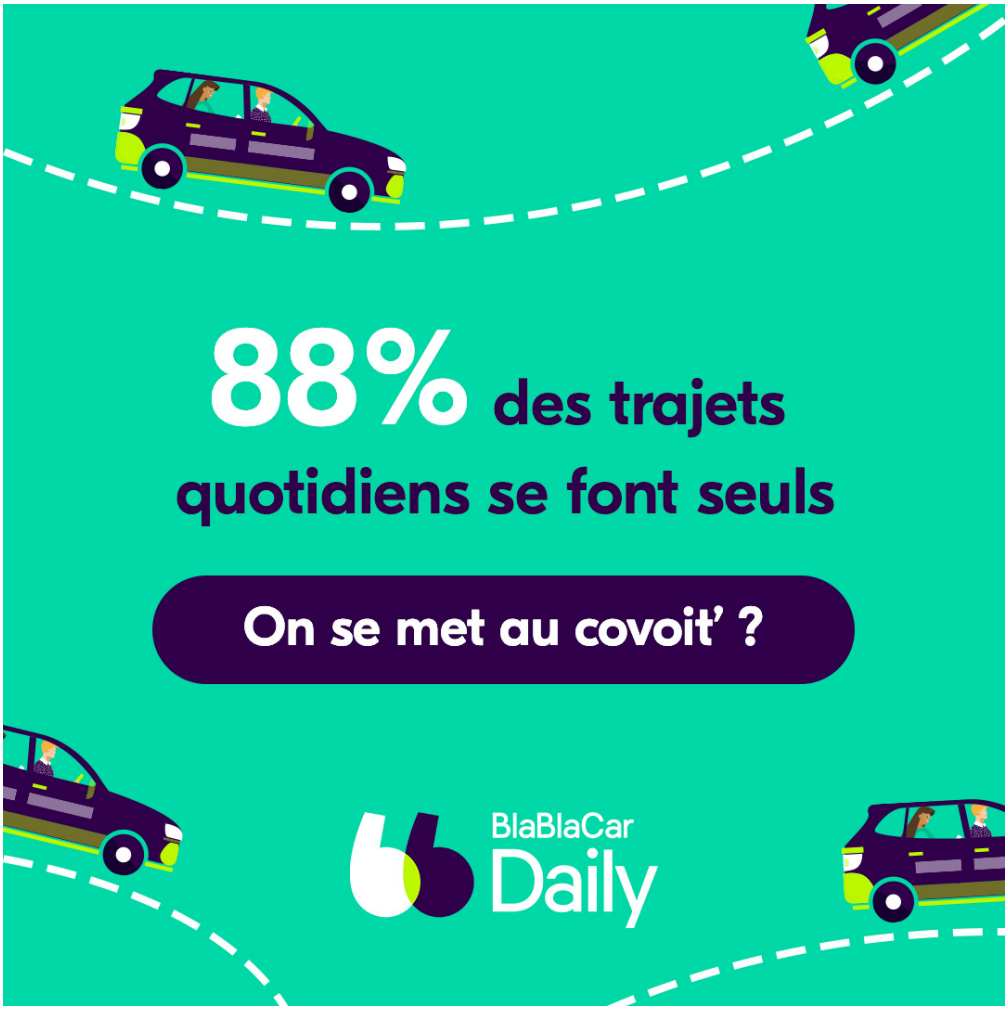
88% des trajets
quotidiens se font seuls
On se met au covoit' ?
BlaBlaCar
Daily